東光寺　貸家

賃　料	35,000円/月		
所 在 地	三条市東光寺2561番地6		
物件概要	建物面積	1階　54.66㎡ 2階　52.17㎡ 合計 106.83㎡（32.31坪）	
	種　類	居宅	
	構　造	木造亜鉛メッキ鋼板葺2階建	
	設備	上水道・公共下水・都市ガス	
	新築年月日	昭和54年11月10日　新築	
	間取り	6DK 1階　和8・和8・和6・DK 2階　和6・和6・和6	
	設備	電気・都市ガス・公共下水	
	駐車場	車庫2台可（高さ制限あり）	
賃貸条件	原状渡し		
引き渡し日	相談	取引形態	仲介
学校区	栄中央小学校・栄中学校		

宅地建物取引業/新潟県知事免許（9）第2840号
有限会社大幸不動産
新潟県見附市葛巻町1218-1
TEL　0258-62-3655　　FAX　0258-62-3603

間取り図

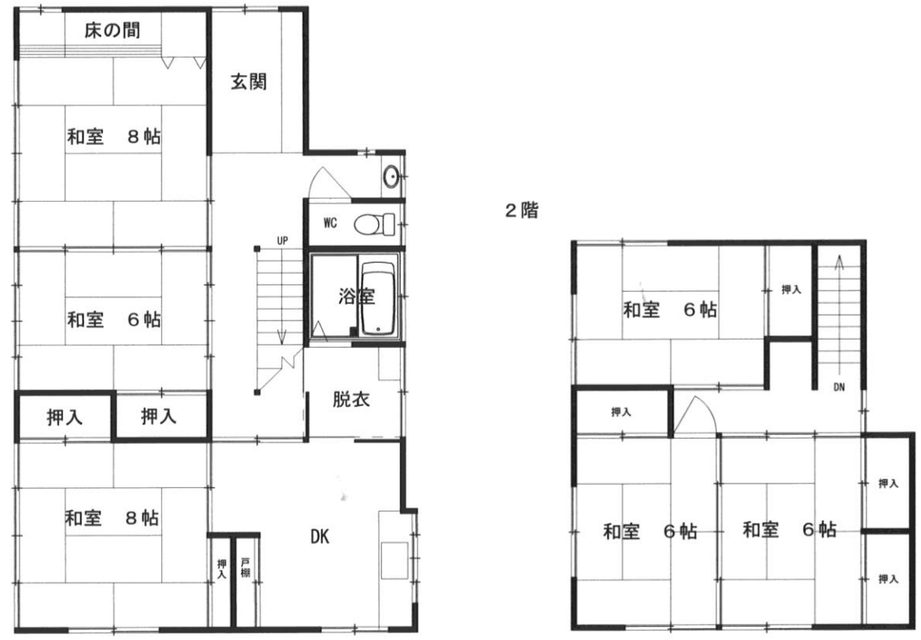
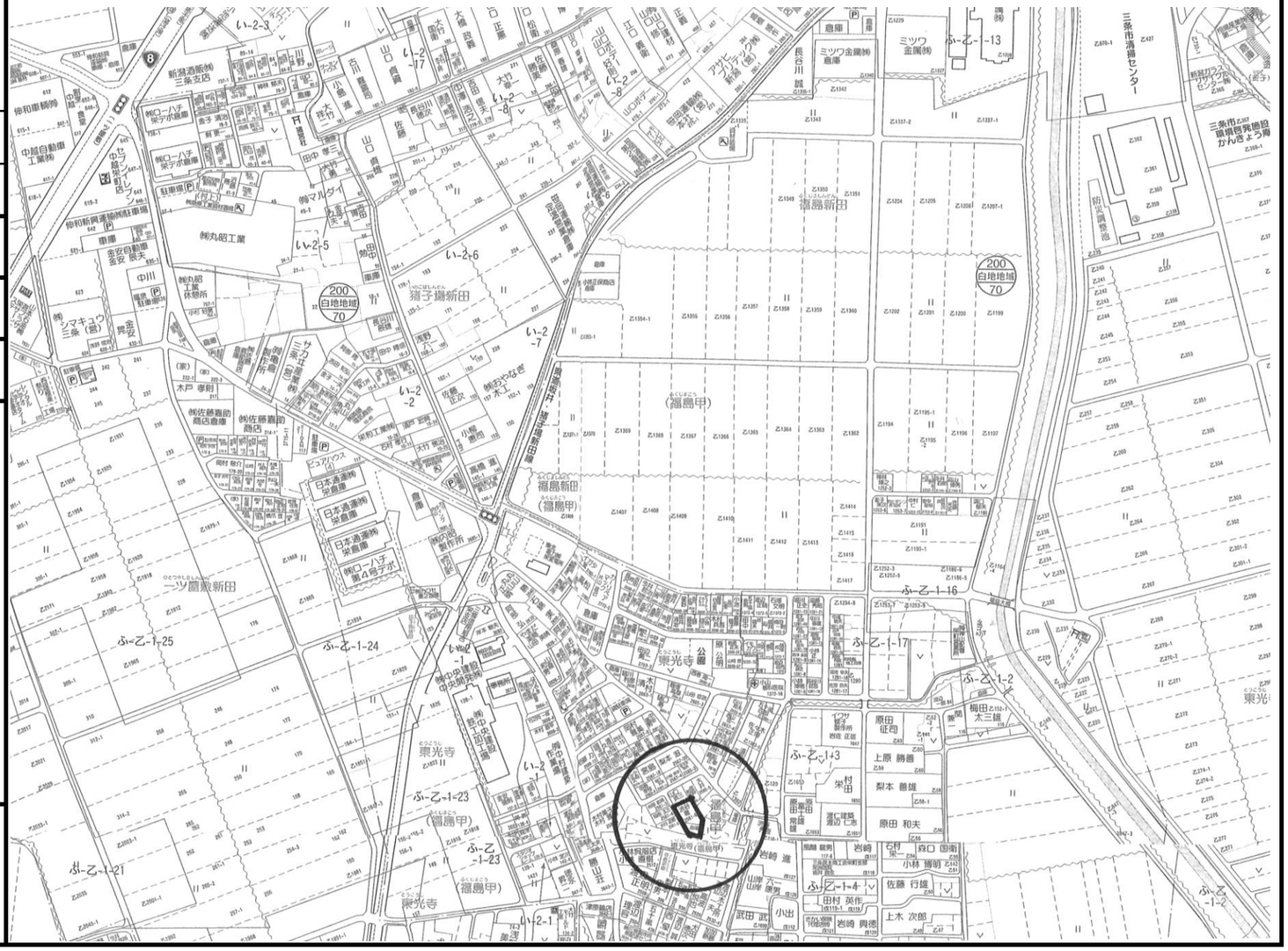
案内図